

NB : Les salariés des sections à taux fonctions supports de nature administrative sont intégrés dans chaque CTN.

Synthèse 2020 et évolutions depuis 2016

	nombre	évolution 2020/2019	
Accidents de travail	3 359	-10,8%	↘
Accidents de trajet	1 046	-5,5%	↘
Maladies professionnelles	361	-14,7%	↘
Nombre de salariés (ou au chômage partiel)	152 037	2,3%	↗

Détail par risque

Accidents de travail	2016	2017	2018	2019	2020
Nombre d'Acc. de travail en 1er régl. :	3 314	3 504	3 582	3 767	3 359
Nombre de salariés*	130 447	140 173	144 629	148 571	152 037
Nombre de nouvelles IP :	140	127	144	144	128
Nombre de décès :	1	2	2	5	3
Nombre de journées perdues :	184 215	198 704	220 099	243 875	250 580
Indice de fréquence :	25,4	25,0	24,8	25,4	nc

Accidents de trajet	2016	2017	2018	2019	2020
Nombre d' Acc. de trajet en 1er régl. :	1 079	1 163	1 116	1 107	1 046
Nombre de nouvelles IP :	60	45	55	47	32
Nombre de décès :	4	3	2	5	4
Nombre de journées perdues :	67 042	74 130	74 539	74 334	82 103

Maladies professionnelles	2016	2017	2018	2019	2020
Nombre de MP en 1er régl. :	284	315	354	423	361
Nombre de nouvelles IP :	127	112	129	174	127
Nombre de décès :	0	0	0	0	0
Nombre de journées perdues :	57 775	65 070	73 955	96 392	103 126

*Pour l'année 2020, le nombre de salariés comprend les salariés en activité ou au chômage partiel.

N.B. : Périmètre actuel des CTN.

N.C. : non calculé

Salariés concernés par les accidents du travail

Accidents du travail

Evolution du nombre et de la fréquence des accidents de travail

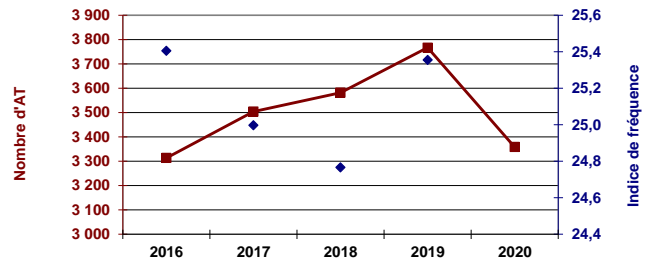

Principales maladies professionnelles

Code tableau	Libellé du tableau	Nb MP	%	Nb 2019
057A	Affections périarticulaires	287	80%	334
066A	Aff. Respir./ allergie	48	13%	44
098A	Aff. Rachis lombaire/manutention charges lour	12	3%	18
065A	eczéma allergique	9	2%	15
Autres	Alinéa 7	4	1%	6
	Autres MP	1	0%	6

Répartition des accidents de travail par sexe

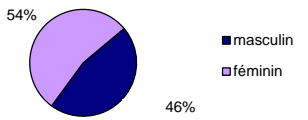

Répartition des accidents de travail par âge

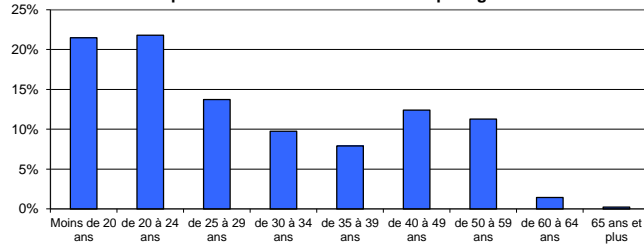

Répartition des AT suivant le statut professionnel de la victime

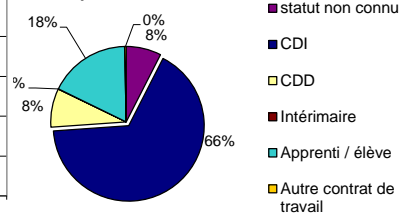

Circonstances des accidents du travail

Répartition des AT suivant le risque à l'origine de l'accident

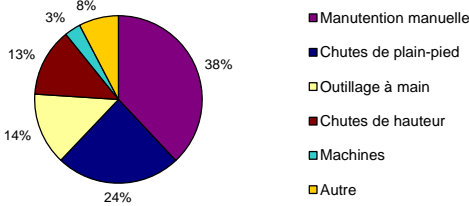

Répartition suivant le risque à l'origine de l'accident (ordre décroissant)

Risque	%
Manutention manuelle	38%
Chutes de plain-pied	24%
Outillage à main	14%
Chutes de hauteur	13%
Machines	8%
Autre	3%

Lésions occasionnées par les accidents du travail

Répartition des AT selon le siège des lésions

Tête et cou, y compris yeux	4%
Membres supérieurs, y compris doigts et mains	45%
Torse et organes	2%
Dos	15%
Membres inférieurs	19%
Plusieurs endroits du corps affectés	8%
Inconnue ou non précisée	8%

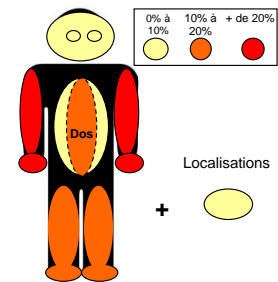

Répartition des AT selon la nature de lésion (ordre décroissant)

Nature de lésion	%
Traumatismes internes	20%
Plaies ouvertes	15%
Entorses et foulures	11%
Chocs traumatiques	10%
Commotions et traumatismes internes	9%
Autre	34%

Entreprises concernées

Répartition des établissements de ce code NAF sur le territoire

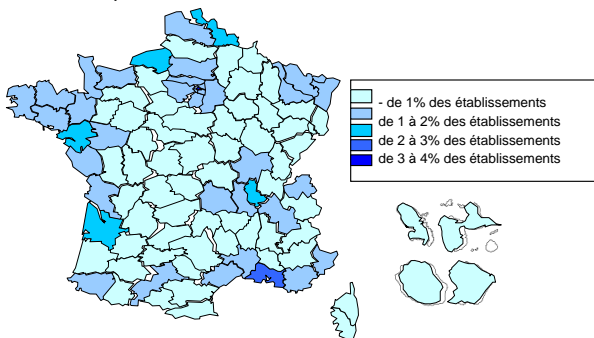

Répartition des accidents de travail et des effectifs salariés par taille d'établissement

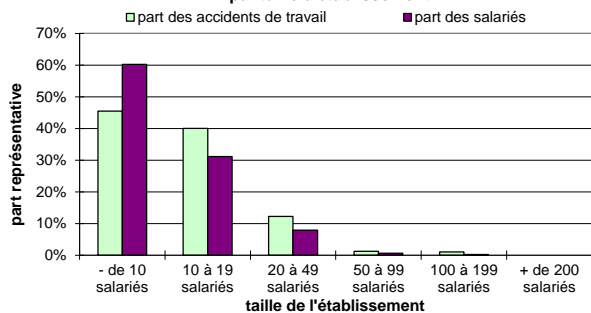

NAF niveau 1 : Industrie manufacturière
ACCIDENTS DE TRAVAIL ANNEE 2020

NAF niveau 5 : 1071C

Boulangerie et boulangerie-pâtisserie

NB : Les salariés des sections à taux fonctions supports de nature administrative sont intégrés dans chaque CTN.

Nombre de salariés en activité ou au chômage partiel :	152 037	Nombre d'établissements :	29 670
Nombre d'accidents de travail en premier règlement :	3 359		
dont avec au moins 4 jours d'arrêt :	3 097		
Nombre de nouvelles incapacités permanentes :	128		
Nombre de décès :	3		
Nombre de journées perdues :	250 580		

REPARTITION SUIVANT L'AGE DE LA VICTIME				REPARTITION SUIVANT LE LIEU DE L'ACCIDENT ⁽¹⁾					
	Nombre d'AT en 1er régl.	Nombre de nouvelles IP	Nombre de décès	Nombre de journées perdues		Nombre d'AT en 1er régl.	Nombre de nouvelles IP	Nombre de décès	Nombre de journées perdues
1 Non précisé	0	0	0	0	1 Non précisé	148	8	1	10 821
2 Moins de 20 ans	722	5	0	19 252	2 lieu de travail habituel	2 561	93	2	194 276
3 de 20 à 24 ans	732	10	0	38 870	3 lieu de travail occasionnel	115	3	0	9 132
4 de 25 à 29 ans	461	8	0	32 558	4 lieu du repas	2	0	0	127
5 de 30 à 34 ans	328	14	0	26 713	5 au cours du trajet entre le domicile et le lieu de travail	0	0	0	0
6 de 35 à 39 ans	265	13	0	21 134	6 au cours du trajet entre le travail et le lieu du repas	0	0	0	0
7 de 40 à 49 ans	416	29	0	53 480	7 au cours d'un déplacement pour l'employeur	65	5	0	8 861
8 de 50 à 59 ans	379	39	3	49 720	8 Non codés	206	19	0	27 363
9 de 60 à 64 ans	48	8	0	7 260					
10 65 ans et plus	8	2	0	1 593					
REPARTITION SUIVANT LE SEXE DE LA VICTIME				REPARTITION SUIVANT LE TYPE DE LIEU DE L'ACCIDENT ⁽¹⁾					
	Nombre d'AT en 1er régl.	Nombre de nouvelles IP	Nombre de décès	Nombre de journées perdues		Nombre d'AT en 1er régl.	Nombre de nouvelles IP	Nombre de décès	Nombre de journées perdues
1 masculin	1 551	44	2	91 724	1 Site industriel	556	12	0	37 802
2 féminin	1 808	84	1	158 856	2 Chantier, construction, carrière, mine à ciel ouvert	3	0	0	93
					3 Lieu pour agriculture, élevage, pisciculture, zone forest.	0	0	0	0
					4 Lieu d'activité tertiaire, bureau, divertissement, divers	1 898	81	2	142 959
					5 Établissement de soins	3	0	0	359
					6 Lieu public	87	7	0	12 355
					7 Domicile	19	0	0	2 198
					8 Lieu d'activité sportive	8	0	0	225
					9 En l'air, en hauteur - à l'exclusion des chantiers	0	0	0	0
					10 Sous terre - à l'exclusion des chantiers	1	0	0	4
					11 Sur l'eau - à l'exclusion des chantiers	0	0	0	0
					12 En milieu hyperbare - à l'exclusion des chantiers	0	0	0	0
					13 Autre ou sans information	316	9	1	27 222
					14 Non codés	206	19	0	27 363
REPARTITION SUIVANT LA QUALIFICATION PROFESSIONNELLE ⁽¹⁾				REPARTITION SUIVANT LA DEVIATION ⁽¹⁾					
	Nombre d'AT en 1er régl.	Nombre de nouvelles IP	Nombre de décès	Nombre de journées perdues		Nombre d'AT en 1er régl.	Nombre de nouvelles IP	Nombre de décès	Nombre de journées perdues
1 Non précisé	185	7	0	15 194	1 Problème électrique, explosion, feu	9	1	0	799
2 Cadres, techniciens, a.m.	75	7	0	10 053	2 Débordement, renversement, fuite, etc.	41	0	0	792
3 Employés	1 309	66	2	125 273	3 Éclatement, glissement, chute, etc. d'agent matériel	160	4	0	12 176
4 Apprentis	521	5	0	14 979	4 Perte de contrôle	637	20	0	28 134
5 Elèves	0	0	0	0	5 Glissade ou trébuchement avec chute	744	42	0	76 745
6 Ouvriers non qualifiés	107	3	0	7 961	6 Mouvement corps sans contrainte	463	9	0	26 010
7 Ouvriers qualifiés	683	21	1	50 396	7 Mouvement corps avec contrainte	502	16	0	45 788
8 Divers	11	0	0	672	8 Surprise, violence, agression, menace, etc.	83	7	1	11 567
9 Non codés	206	19	0	26 052	9 Autre ou sans information	252	10	2	21 206
					Non codés	206	19	0	27 363
REPARTITION SUIVANT LA NATURE DES LÉSIONS				REPARTITION SUIVANT L'AGENT MATERIEL DE LA DEVIATION ⁽¹⁾					
	Nombre d'AT en 1er régl.	Nombre de nouvelles IP	Nombre de décès	Nombre de journées perdues		Nombre d'AT en 1er régl.	Nombre de nouvelles IP	Nombre de décès	Nombre de journées perdues
1 Nature inconnue ou non précisée	231	7	3	17 816	1 Bâtiments, surfaces à niveau	619	40	0	64 746
2 Blessures superficielles	203	7	0	12 885	2 Bâtiments, constructions, surfaces hauteur	261	7	0	19 910
3 Plaies ouvertes	494	13	0	11 919	3 Bâtiments, constructions, surfaces profondeur	0	0	0	0
4 Autres plaies et blessures superficielles	95	2	0	4 437	4 Dispositifs de distribution de matière	4	0	0	49
5 Fractures fermées	163	10	0	23 697	5 Moteurs, dispositifs transmis./stockage énergie	4	0	0	100
6 Fractures ouvertes	14	3	0	2 641	6 Outils à main non motorisés	277	3	0	7 078
7 Autres fractures osseuses	6	2	0	1 289	7 Outils mécaniques tenus main	11	0	0	211
8 Luxations et sub-luxations	46	1	0	3 539	8 Outils à main, sans précision sur motorisation	8	0	0	494
9 Entorses et foulures	385	8	0	31 722	9 Machines, équipements portables ou mobiles	5	0	0	749
10 Autres luxations, entorses, foulures	7	0	0	900	10 Machines et équipements fixes	252	6	0	9 494
11 Amputations traumatiques	9	1	0	536	11 Dispositifs convoyage, transport, stockage	131	1	1	10 573
12 Commotions et traumatismes internes	317	18	0	25 936	12 Véhicules terrestres	55	6	0	7 140
13 Traumatismes internes	676	28	0	59 957	13 Autres véhicules de transport	0	0	0	0
14 Autres commotions, traumatismes internes	44	0	0	3 666	14 Matériaux, objets, produits, bris, poussières, etc.	412	18	0	31 937
15 Brûlures (thermiques)	88	2	0	2 623	15 Substances chimiques, explosives, radioactives...	33	0	0	1 024
16 Brûlures chimiques (corrosions)	19	1	0	758	16 Dispositifs et équipements de sécurité	0	0	0	0
17 Gelures	0	0	0	0	17 Equipements bureau, sport, armes, domestiques...	113	2	0	5 508
18 Autres brûlures et gelures	2	0	0	22	18 Organismes vivants et êtres humains	80	4	0	9 599
19 Empoisonnements aigus	0	0	0	0	19 Déchets en vrac	2	0	0	58
20 Infections aiguës	1	0	0	22	20 Phénomènes physiques, éléments naturels	3	0	0	74
21 Autres empoisonnements, infections	2	0	0	60	99 Autre ou sans information	621	22	2	54 473
22 Asphyxies	0	0	0	0	Non codés	206	19	0	27 363
23 Noyades et submersions non mortelles	0	0	0	0					
24 Autres noyades et asphyxies	0	0	0	0					
25 Perte auditive aiguë	0	0	0	0					
26 Effets de la pression (barotrauma)	0	0	0	0					
27 Autres effets bruit, vibrations et pression	0	0	0	0					
28 Chaleur et coups de soleil	0	0	0	0					
29 Effets des radiations (non thermiques)	1	0	0	9					
30 Effets du froid	0	0	0	0					
31 Autres effets t°, lumière, radiations	0	0	0	0					
32 Chocs suite à agressions et menaces	9	0	0	1 316					
33 Chocs traumatiques	342	17	0	28 319					
34 Autres chocs	44	2	0	2 767					
35 Blessures multiples	51	5	0	4 789					
36 Autres blessures déterminées non classées	110	1	0	8 955					
REPARTITION SUIVANT LE SIEGE DES LÉSIONS				REPARTITION SUIVANT L'ACTIVITE PHYSIQUE SPECIFIQUE ⁽¹⁾					
	Nombre d'AT en 1er régl.	Nombre de nouvelles IP	Nombre de décès	Nombre de journées perdues		Nombre d'AT en 1er régl.	Nombre de nouvelles IP	Nombre de décès	Nombre de journées perdues
1 Localisation de la blessure non déterminée	202	11	3	17 641	1 Opération de machine	98	2	0	4 874
2 Tête, sans autre spécification	98	5	0	7 071	2 Travail avec des outils à main	363	6	0	10 657
3 Cou, dont colonne vertébrale et vertèbres du cou	53	2	0	5 246	3 Conduite/présence moyen de transport-manutention...	68	4	0	5 634
4 Dos, dont colonne vertébrale et vertèbres du dos	493	20	0	39 350	4 Manipulation d'objets	668	22	0	37 588
5 Torse et organes, sans autre spécification	57	1	0	3 579	5 Transport manuel	387	13	0	39 156
6 Membres supérieurs, sans autre spécification	1 506	53	0	92 744	6 Mouvement	985	44	0	92 863
7 Membres inférieurs, sans autre spécification	626	20	0	51 867	7 Présence	122	10	2	14 186
8 Ensemble du corps et endroits multiples	268	15	0	29 881	9 Autre ou sans information	200	8	1	18 259
9 Autres parties du corps blessées	56	1	0	3 601	Non codés	206	19	0	27 363
REPARTITION SUIVANT LA MODALITE DE LA BLESSURE ⁽¹⁾				REPARTITION SUIVANT LA MODALITE DE LA BLESSURE ⁽¹⁾					
	Nombre d'AT en 1er régl.	Nombre de nouvelles IP	Nombre de décès	Nombre de journées perdues		Nombre d'AT en 1er régl.	Nombre de nouvelles IP	Nombre de décès	Nombre de journées perdues
1 Contact courant électrique, t°, substance dangereuse	109	3	0	3 755	1 Contact courant électrique, t°, substance dangereuse	109	3	0	3 755
2 Noyade, ensevelissement, enveloppement	3	0	0	66	2 Noyade, ensevelissement, enveloppement	3	0	0	66
3 Écrasement mouvement vertical ou horizontal	753	42	1	75 982	3 Écrasement mouvement vertical ou horizontal	753	42	1	75 982
4 Heurt par objet en mouvement	202	6	0	12 334	4 Heurt par objet en mouvement	202	6	0	12 334
5 Contact agent matériel coupant, pointu, etc.	582	11	0	20 002	5 Contact agent matériel coupant, pointu, etc.	582	11	0	20 002
6 Coincement, écrasement, etc.	189	6	0	9 550	6 Coincement, écrasement, etc.	189	6	0	9 550
7 Contrainte du corps, contrainte psychique	823	30	1	77 507	7 Contrainte du corps, contrainte psychique	823	30	1	77 507
8 Morsure, coup de pied, etc.	36	3	0	5 052	8 Morsure, coup de pied, etc.	36	3	0	5 052
9 Autre ou sans information	194	8	1	18 969	9 Autre ou sans information	194	8	1	18 969
Non codés	206	19	0	27 363	Non codés	206	19	0	27 363

(1) Nombre d'AT avec un 1er règlement en 2020 et ayant eu au moins 4 jours d'arrêt en 2020

NAF niveau 1 : Industrie manufacturière
ACCIDENTS DE TRAJET ANNEE 2020
 Champ des 9 Comités Techniques Nationaux (CTN)

Code NAF : 1071C

Boulangerie et boulangerie-pâtisserie

NB : Les salariés des sections à taux fonctions supports de nature administrative sont intégrés dans chaque CTN.

Nombre de salariés en activité ou au chômage partiel :	152 037
Nombre d'accidents avec 1er règlement	1 046
dont avec au moins 4 jours d'arrêt :	941
Nombre de nouvelles incapacités permanentes	32
Nombre de décès	4
Nombre de journées perdues par I.T.	82 103

	Nombre d'accidents en 1er régl.	Nombre de nouvelles IP	Nombre de décès	Nombre de journées perdues		Nombre d'accidents en 1er régl.	Nombre de nouvelles IP	Nombre de décès	Nombre de journées perdues
REPARTITION SUIVANT L'AGE DE LA VICTIME					REPARTITION SUIVANT LE SIEGE DES LESIONS				
1 Non précisé	0	0	0	0	1 Localisation de la blessure non déterminée	57	2	2	7 529
2 Moins de 20 ans	437	3	1	18 165	2 Tête, sans autre spécification	36	2	0	2 597
3 de 20 à 24 ans	224	5	1	14 163	3 Cou, dont colonne vertébrale et vertèbres du cou	70	0	0	3 386
4 de 25 à 29 ans	112	4	1	10 099	4 Dos, dont colonne vertébrale et vertèbres du dos	74	3	0	5 379
5 de 30 à 34 ans	60	4	0	5 662	5 Torse et organes, sans autre spécification	36	0	0	1 873
6 de 35 à 39 ans	57	2	0	7 900	6 Membres supérieurs, sans autre spécification	230	7	0	18 119
7 de 40 à 49 ans	63	6	0	10 728	7 Membres inférieurs, sans autre spécification	300	10	0	22 840
8 de 50 à 59 ans	83	7	1	14 646	8 Ensemble du corps et endroits multiples	223	7	1	18 530
9 de 60 à 64 ans	9	0	0	662	9 Autres parties du corps blessées	20	1	1	1 850
10 65 ans et plus	1	1	0	78					
REPARTITION SUIVANT LE SEXE DE LA VICTIME					REPARTITION SUIVANT LA DEVIATION ⁽¹⁾				
1 Masculin	598	17	4	42 778	1 Problème électrique, explosion, feu	1	0	0	17
2 Féminin	448	15	0	39 325	2 Débordement, renversement, fuite, etc.	0	0	0	0
					3 Éclatement, glissement, chute, etc. d'agent matériel	12	0	0	784
					4 Perte de contrôle	576	13	3	38 613
					5 Glissade ou trébuchement avec chute	128	2	0	14 570
					6 Mouvement corps sans contrainte	27	4	0	1 498
					7 Mouvement corps avec contrainte	30	1	0	3 024
					8 Surprise, violence, agression, menace, etc.	27	1	0	2 469
					9 Autre ou sans information	40	0	1	4 181
					Non codés	100	11	0	16 947
					REPARTITION SUIVANT L'AGENT MATERIEL DE LA DEVIATION ⁽¹⁾				
					1 Bâtiments, surfaces à niveau	190	4	0	15 912
					2 Bâtiments, constructions, surfaces hauteur	33	0	0	3 547
					3 Bâtiments, constructions, surfaces profondeur	0	0	0	0
					4 Dispositifs de distribution de matière	0	0	0	0
					5 Moteurs, dispositifs transmis./stockage énergie	0	0	0	0
					6 Outils à main non motorisés	0	0	0	0
					7 Outils mécaniques tenus main	0	0	0	0
					8 Outils à main, sans précision sur motorisation	0	0	0	0
					9 Machines, équipements portables ou mobiles	1	0	0	87
					10 Machines et équipements fixes	0	0	0	0
					11 Dispositifs convoyage, transport, stockage	1	0	0	62
					12 Véhicules terrestres	466	13	4	32 899
					13 Autres véhicules de transport	1	0	0	24
					14 Matériaux, objets, produits, bris, poussières, etc.	8	0	0	524
					15 Substances chimiques, explosives, radioactives...	0	0	0	0
					16 Dispositifs et équipements de sécurité	0	0	0	253
					17 Equipements bureau, sport, armes, domestiques...	2	0	0	103
					18 Organismes vivants et êtres humains	37	1	0	2 417
					19 Déchets en vrac	0	0	0	0
					20 Phénomènes physiques, éléments naturels	2	0	0	53
					99 Autre ou sans information	100	3	0	9 275
					Non codés	100	11	0	16 947
					REPARTITION SUIVANT L'ACTIVITE PHYSIQUE SPECIFIQUE ⁽¹⁾				
					1 Opération de machine	2	0	0	85
					2 Travail avec des outils à main	0	0	0	0
					3 Conduite/présence moyen de transport-manutention...	619	16	3	40 738
					4 Manipulation d'objets	7	0	0	608
					5 Transport manuel	3	0	0	60
					6 Mouvement	170	4	0	19 286
					7 Présence	9	0	0	659
					9 Autre ou sans information	31	1	1	3 720
					Non codés	100	11	0	16 947
					REPARTITION SUIVANT LA MODALITE DE LA BLESSURE ⁽¹⁾				
					1 Contact courant électrique, t°, substance dangereuse	0	0	0	0
					2 Noyade, ensevelissement, enveloppement	0	0	0	0
					3 Écrasement mouvement vertical ou horizontal	411	1	1	28 495
					4 Heurt par objet en mouvement	244	11	2	18 111
					5 Contact agent matériel coupant, pointu, etc.	15	1	0	1 500
					6 Coincement, écrasement, etc.	5	0	0	142
					7 Contrainte du corps, contrainte psychique	100	8	0	10 692
					8 Morsure, coup de pied, etc.	9	0	0	1 262
					9 Autre ou sans information	57	0	1	4 954
					Non codés	100	11	0	16 947

(1) Nombre d'accidents avec un 1er règlement en 2020 et ayant eu au moins 4 jours d'arrêt en 2020

NAF niveau 1 : Industrie manufacturière
MALADIES PROFESSIONNELLES ANNEE 2020
 Champ des 9 Comités Techniques Nationaux (CTN)

NAF niveau 5 : 1071C

Boulangerie et boulangerie-pâtisserie

NB : Les salariés des sections à taux fonctions supports de nature administrative sont intégrés dans chaque CTN.

Nombre de salariés en activité ou au chômage partiel :

Nombre de maladies avec 1er règlement

Nombre de nouvelles incapacités permanentes (taux compris entre 1% et 100%)

Nombre de décès

Nombre de journées perdues par incapacité temporaire

152 037

361

127

0

103 126

REPARTITION SUIVANT L'AGE DE LA VICTIME					REPARTITION SELON LA PROFESSION						
		Nombre de MP avec 1er régl.	Nombre de nouvelles IP	Nombre de décès	Nombre de journées perdues			Nombre de MP avec 1er régl.	Nombre de nouvelles IP	Nombre de décès	Nombre de journées perdues
1	Non précisé	0	0	0	0	1	Agriculteurs	0	0	0	0
2	Moins de 20 ans	5	1	0	377	2	Artisans	214	62	0	50 776
3	de 20 à 24 ans	23	6	0	4 161	3	Conducteurs	5	4	0	1 288
4	de 25 à 29 ans	34	8	0	7 515	4	Dirigeants	1	0	0	101
5	de 30 à 34 ans	38	8	0	8 575	5	Employés	2	0	0	223
6	de 35 à 39 ans	41	12	0	12 013	6	Employés non qualifiés	12	4	0	3 420
7	de 40 à 49 ans	95	31	0	28 255	7	Personnels de service	124	56	0	44 233
8	de 50 à 59 ans	109	55	0	37 473	8	Professions intermédiaires	0	1	0	0
9	de 60 à 64 ans	16	6	0	4 757	9	Spécialistes des sciences	0	0	0	0
10	65 ans et plus	0	0	0	0	10	Professions militaires	0	0	0	0
						11	Non précisé	3	0	0	3 085
REPARTITION SUIVANT LE SEXE DE LA VICTIME					REPARTITION SUIVANT LA DUREE D'EXPOSITION						
1	Masculin	199	59	0	47 304	1	Non précisé	24	11	0	6 984
2	Féminin	162	68	0	55 822	2	Moins de 6 mois	11	5	0	2 687
						3	De 6 mois à un an	15	4	0	3 179
						4	De 1 an à moins de 5 ans	111	35	0	32 061
						5	De 5 ans à moins de 10 ans	55	23	0	15 150
						6	Plus de 10 ans	145	49	0	43 065
REPARTITION PAR MP											
N°	Libellé					N°	Libellé				
001A	plomb	0	0	0	0	049A	amines aliphatiques et alicycliques	0	0	0	0
002A	mercure	0	0	0	0	049B	affections respiratoires	0	0	0	0
003A	tétrachloréthane	0	0	0	0	050A	Phénylhydrazine	0	0	0	0
004A	benzène	0	0	0	0	051A	résines époxydiques	0	0	0	0
004B	affections/benzène toluène	0	0	0	0	052A	chlorure de vinyle monomère	0	0	0	0
005A	phosphore	0	0	0	0	053A	Affections dues aux rickettsies	0	0	0	0
006A	rayonnements ionisants	0	0	0	0	054A	Poliomyélites	0	0	0	0
007A	Tétanos	0	0	0	0	055A	amibes	0	0	0	0
008A	ciments	0	0	0	0	056A	Rage	0	0	0	0
009A	dérivés des hydrocarbures	0	0	0	0	057A	Affections périarticulaires	287	100	0	85 005
010A	dermites par acide chromiques	0	0	0	0	058A	Affections/ VV à Hte température	0	0	0	0
010B	acide chromique	0	0	0	0	059A	Intoxications/hexane	0	0	0	0
010T	cancer chromique	0	0	0	0	061A	cadmium et ses composés	0	0	0	0
011A	Intoxication / tétrachlorure de carbone	0	0	0	0	061B	Cancer broncho-pulm./ cadmium	0	0	0	0
012A	dérivés hydrocarbures aliphatiques	0	0	0	0	062A	isocyanates organiques	0	0	0	0
013A	hydrocarbures benzéniques	0	0	0	0	063A	Aff./enzymes	0	1	0	47
014A	dérivés phénol/pentachlorophénol	0	0	0	0	064A	Intoxication par CO	0	0	0	0
015A	Aff./amines aromatiques/sels/dérivés	0	0	0	0	065A	eczéma allergique	9	1	0	1 582
015B	allergique/amines hydroxylés	0	0	0	0	066A	Aff. Respir./ allergie	48	16	0	7 378
015T	lésions de la vessie	0	0	0	0	066B	Pneumopathies d'hypersensibilité	0	0	0	0
016A	goudrons houille	0	0	0	0	067A	LésionsChlorure de potassium	0	0	0	0
016B	cancers/les goudrons, huile de houille	0	0	0	0	068A	Tularémie	0	0	0	0
018A	Charbon	0	0	0	0	069A	vibrations et chocs/machine	0	0	0	0
019A	Spirochètoses	0	0	0	0	070A	cobalt	0	0	0	0
020A	arsenic	0	0	0	0	070B	Affec. respi.carbures métalliques	0	0	0	0
020B	Cancer/arsenic	0	0	0	0	070T	Affec. canc. carbures métalliques	0	0	0	0
020T	Cancers/pyrites	0	0	0	0	071A	aff.oculaire/rayonnement thermique	0	0	0	0
021A	l'hydrogène arsénié	0	0	0	0	071B	Affections cancéreuses	0	0	0	0
022A	Sulfocarbonisme	0	0	0	0	072A	dérivés du nitrol et du glycérol	0	0	0	0
023A	Nystagmus	0	0	0	0	073A	antimoine et ses dérivés	0	0	0	0
024A	Brucelloses	0	0	0	0	074A	furfural et l'alcool furfurylique	0	0	0	0
025A	Pneumoconioses/silice	0	0	0	0	075A	sélénium et dérivés	0	0	0	0
026A	bromure de méthyle	0	0	0	0	076A	maladies nosocomiales	0	0	0	0
027A	chlorure de méthyle	0	0	0	0	077A	Périonyxis et onyxis	0	0	0	0
028A	Ankylostomose	0	0	0	0	078A	chlorure de sodium dans les mines de sel	0	0	0	0
029A	Lésions/travaux où pression>pression atmos.	0	0	0	0	079A	Lésions chr. du ménisque	1	0	0	59
030A	Aff/amiante	0	0	0	0	080A	Kératoconjunctivites virales	0	0	0	0
030B	Cancer broncho-pulm./ amiante	0	0	0	0	081A	Aff.malignes/bis(chlorométhyle)éther	0	0	0	0
031A	MP/aminoglycosides	0	0	0	0	082A	Aff./le méthacrylate de méthyle	0	0	0	0
032A	fluor,l'acide fluorhydrique	0	0	0	0	083A	Lésions/travaux où pression<pression atmos.	0	0	0	0
033A	béryllium	0	0	0	0	084A	Aff./solvants orga.liquides	0	0	0	0
034A	phosphates,pyrophosphates etc	0	0	0	0	085A	N-méthyl N-nitro N...	0	0	0	0
036A	huiles etgraisse animale ou de synthèse	0	0	0	0	086A	Pasteurelloses	0	0	0	0
036B	cancers peau/dérivé du pétrole	0	0	0	0	087A	Ornithose-Psittacose	0	0	0	0
037A	Aff.cutanées/oxydes et nickel	0	0	0	0	088A	Rouget du porc	0	0	0	0
037B	Aff.respi./oxydes et nickel	0	0	0	0	089A	halothane	0	0	0	0
037T	Aff.cancéreuses./oxydes et nickel	0	0	0	0	090A	Aff.respi.inhalation textile végétal	0	0	0	0
038A	chlorpromazine	0	0	0	0	091A	BPCO du mineur de charbon	0	0	0	0
039A	bioxyde de manganèse	0	0	0	0	092A	strptococcus suis	0	0	0	0
040A	bacille tuberculeux	0	0	0	0	093A	lés.de l'œil par particules ds puit de mine	0	0	0	0
041A	pénicillines et céphalosporines	0	0	0	0	094A	BPCO du mineur de fer	0	0	0	0
042A	Surdité	0	0	0	0	095A	Aff.allergique/latex	0	0	0	0
043A	Aff/aldéhyde et ses polymères	0	0	0	0	096A	hantavirus	0	0	0	0
043B	Aff. cancéreuses /aldéhyde formique	0	0	0	0	097A	Aff. Rachis lombaire/vibrations	0	0	0	0
044A	aff/ inhalation d'oxyde de fer	0	0	0	0	098A	Aff. Rachis lombaire/manutention charges lourdes	12	7	0	6 222
044B	cancers/inhalation d'oxyde de fer	0	0	0	0	099A	1.3 butadiène	0	0	0	0
045A	Hépatites virales	0	0	0	0	100A	Aff. respi./ causées par une infection SARS-CoV2	0	0	0	0
046A	Mycoses cutanées	0	0	0	0	101A	Aff. cancéreuses provoquées par le trichloréthylène	0	0	0	0
047A	Bois	0	0	0	0	Autres	Alinéa 7	4	2	0	2 833